

NORMAS DE CONVIVENCIA

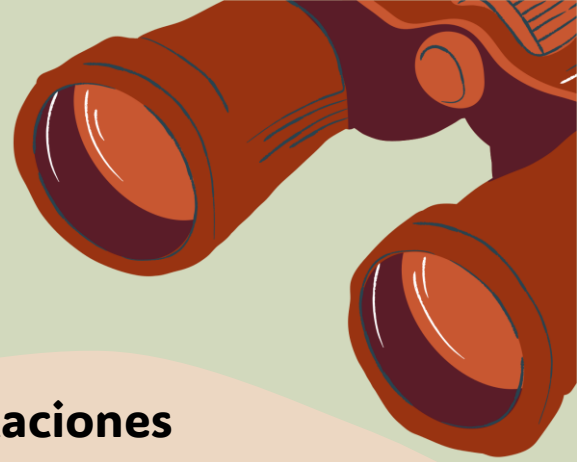

CUIDAR

Entorno

Cuida la naturaleza y el entorno en el que se desarrolla la actividad.

Instalaciones

Las instalaciones y el material deben utilizarse de forma responsable y conforme a su finalidad.

Habitaciones

Mantén la limpieza y el orden en las habitaciones.
No está permitido el acceso a habitaciones de otras personas sin autorización expresa.

RESPETAR

Los participantes deberán seguir las indicaciones de los monitores en todo momento.

Convivencia

Se debe tratar con respeto a compañeros, equipo de monitores y personal de la instalación.

Directrices monitores

Horarios

Se deben cumplir los horarios establecidos para las actividades y para el descanso.

CUMPLIR

Violencia cero

No se tolerará ningún tipo de violencia física o verbal, conductas intimidatorias, ni discriminatorias.

Espacio libre de sustancias

No se permitirá la posesión ni el consumo de tabaco, vapeadores, drogas o alcohol.

Higiene y orden

Cada participante es responsable de su higiene personal, el orden en su dormitorio y el cuidado de sus pertenencias.

Participación actividades

No se podrá abandonar la actividad o la instalación si no es en compañía de un monitor o sin su permiso expreso.

DESCONECTAR

Queremos que el campamento sea un espacio libre de tecnología, por lo que recomendamos no llevar ningún tipo de dispositivo (móvil, auriculares, mp3, consolas, etc.).

Si el participante llevase móvil el responsable lo guardará y solo permitirá su uso en el horario de establecido.

El campamento no se responsabilizará de pérdidas, robos, daños o averías de dispositivos tecnológicos.



SANCIONES CON NOTIFICACIÓN A LAS FAMILIAS

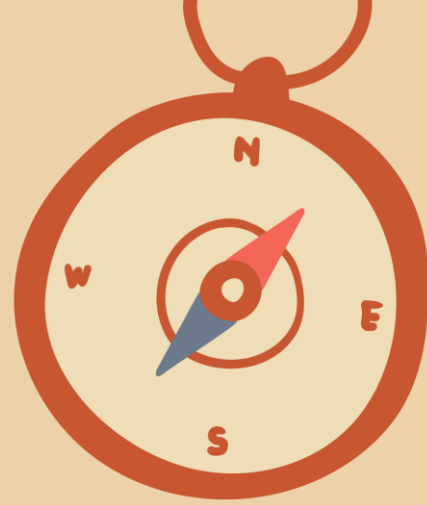

Incumplimiento reiterado de los horarios.

Desobediencia reiterada a las indicaciones.

Abandono sin permiso de la instalación.

Conductas violentas o inapropiadas.

Estropear las instalaciones o el material de manera no accidental.



Los daños causados por uso indebido o negligente serán asumidos económicamente por la familia del menor.



En caso de expulsión no se realizará reintegro de cantidad alguna.

MOTIVOS DE EXPULSIÓN

Posesión o consumo de alcohol, tabaco, vapeadores u otras sustancias ilegales.

Violencia física o verbal grave.

Daños graves a la instalación o material.

Conductas que pongan en riesgo la seguridad de terceros.

Comportamiento sexual inadecuado.

